GÉOMÈTRE-EXPERT
EURL DENIS STEINBERG
1350, avenue Albert Einstein
P.A.T. du Millénaire Bât. A2
34000 MONTPELLIER
T 0467.100.820 F 0467. 100.825
montpellier@geometreexpert.com

COMMUNE DE MIREVAL

Cadastre Section BC N° 1

PLAN DE COMPOSITION

DP 10

Echelle 1/250 **Date : 27/09/2023** **Dossier : 123174**

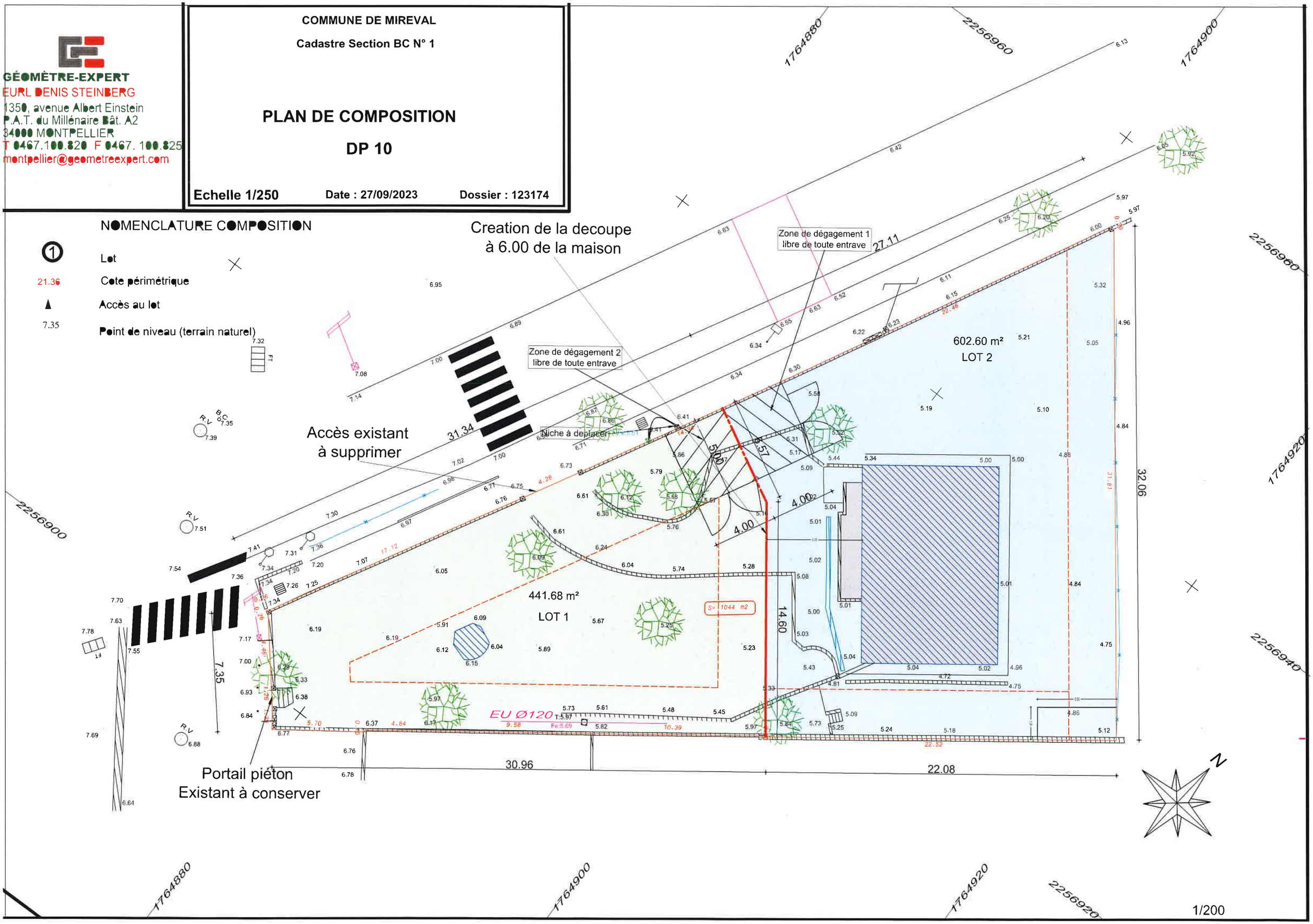

1/200