

GÉOMÈTRE-EXPERT
 EURL DENIS STEINBERG
 1350, avenue Albert Einstein
 P.A.T. du Millénaire Bât. A2
 34000 MONTPELLIER
 T 0467.100.820 F 0467. 100.825
 montpellier@geometreexpert.com

- NOMENCLATURE COMPOSITION
- ① N° de lot
 - 21.36 Cote périmétrique
 - ▭ Périmètre opération
 - ▲ Accès au lot
 - ▨ Servitude de passage et réseaux
 - ▩ Servitude réseau
 - Pp Parking privé (emplacement indicatif)
 - Pv Parking visiteur
 - ▭ Zone d'implantation des constructions en R+0 et R+1
 - Point de niveau (terrain naturel)

NOTA: Les coordonnées planimétriques sont dans le système Lambert CC43.
 Les coordonnées altimétriques sont rattachées au N G F.

NOTA : L'emplacement des parkings privés est donné à titre indicatif.
 Ils seront à la charge des acquéreurs et leurs positions seront définies
 définitivement dans les permis de construire.
 La 2ème place de stationnement pourra être un parking ou un garage.

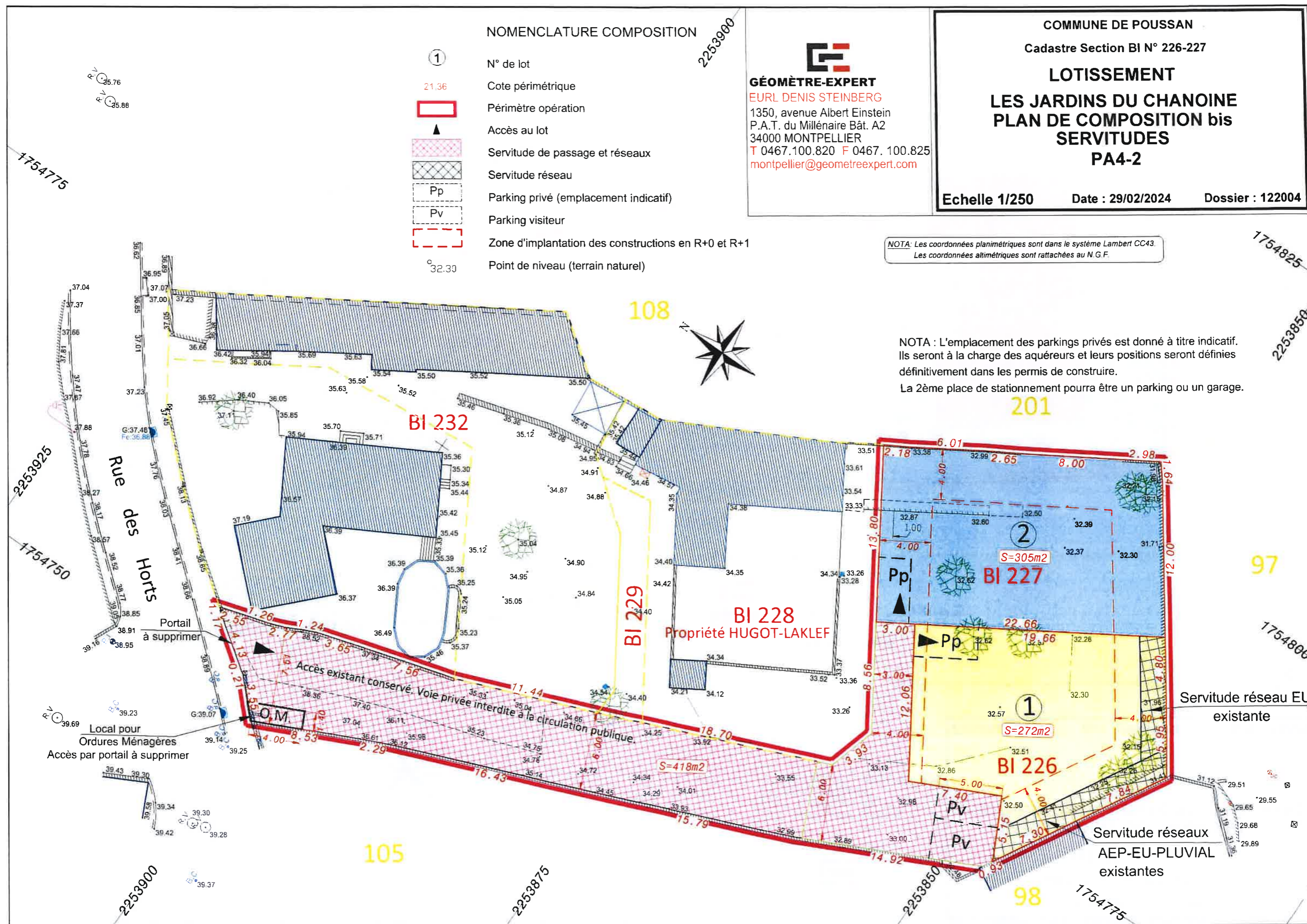

COMMUNE DE POUSSAN
 Cadastre Section BI n° 226-227
LOTISSEMENT
LES JARDINS DU CHANOINE
PA9
 Echelle 1/250
 Date : 29/02/2024
 Dossier : 122004

GÉOMÈTRE-EXPERT
EURL DENIS STEINBERG
 1350, avenue Albert Einstein
 P.A.T. du Millénaire Bât. A2
 34000 MONTPELLIER
 T 0467.100.820 F 0467.100.825
montpellier@geometreexpert.com



NOTA: Les coordonnées planimétriques sont dans le système Lambert CC43

NOMENCLATURE

Hypothèse d'implantation du bâtiment

Emprise projet

NOTA : La présente simulation est donnée à titre indicatif et informatif.
 Le non-respect de cette proposition n'engage ni la responsabilité du concepteur, ni celle du maître d'ouvrage.

