



Denis STEINBERG - GEOMETRE EXPERT FONCIER DPLG

E.U.R.L. au capital de 7622 € - Inscrit au Tableau de l'Ordre des GEOMETRES EXPERTS N°96702.

Bureau secondaire; Archives de Bernard ESPEUT.

Optimum - 2, Boulevard Jean Bouin 34500 BEZIERS La Deveze.

Tél : 0467.301.837. - Fax : 0467.316.246. - email: beziers@geometreexpert.com

GÉOMÈTRE-EXPERT
CONSEILLER VALORISER GARANTIR

Département	Commune	N° Dossier
HERAULT	MARSEILLAN	119192
Adresse du Terrain	SECTION CX N°134, 135 et 136 RUE DES CHANOINES	

03415020R0102

DECLARATION PREALABLE DE DIVISION

BORDEREAU DES PIECES

DECLARATION PREALABLE

PLANS JOINTS

DP.1 - PLAN DE SITUATION
DP. 9 - PLAN SOMMAIRE DES LIEUX
DP. 10 - PLAN COTE DANS LES TROIS DIMENSIONS.



Date	Octobre 2020
MODIFICATIONS	

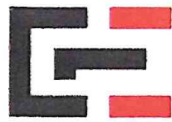

Denis STEINBERG - GEOMETRE EXPERT FONCIER DPLG
 E.U.R.L. au capital de 7622 € - Inscrit au Tableau de l'Ordre des GEOMETRES EXPERTS N°96702.
Bureau secondaire; Archives de Bernard ESPEUT.
 Optimum - 2, Boulevard Jean Bouin 34500 BEZIERS La Deveze.
 Tél : 0467.301.837. - Fax : 0467.316.246. - email: beziers@geometreexpert.com

GÉOMETRE-EXPERT
 CONSEILLER VALORISER GARANTIR

Département	Commune	N° Dossier
HERAULT	MARSEILLAN	119192
Adresse du Terrain	SECTION CX N°134, 135 et 136 RUE DES CHANOINES	

DP.1 - PLAN DE SITUATION

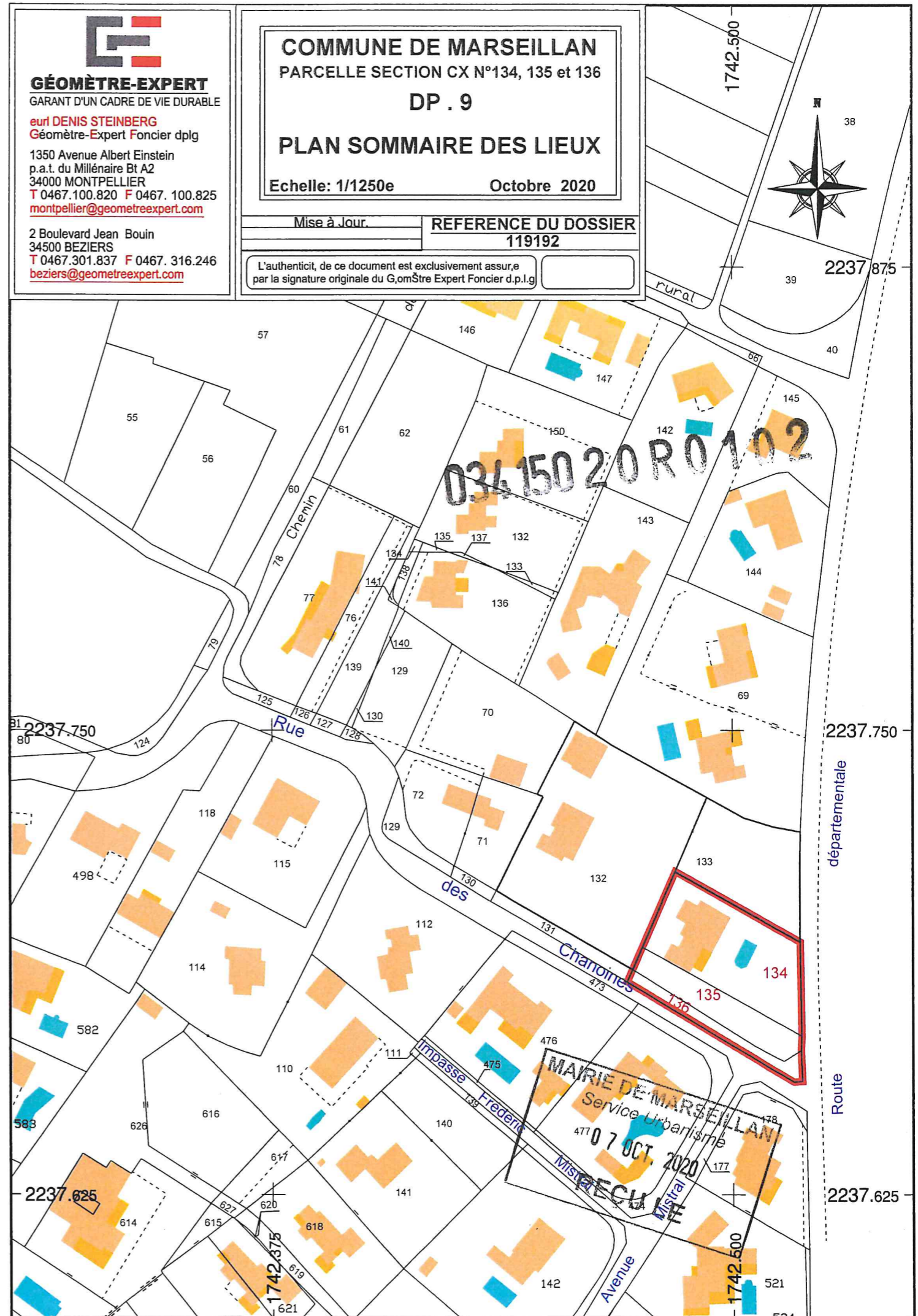
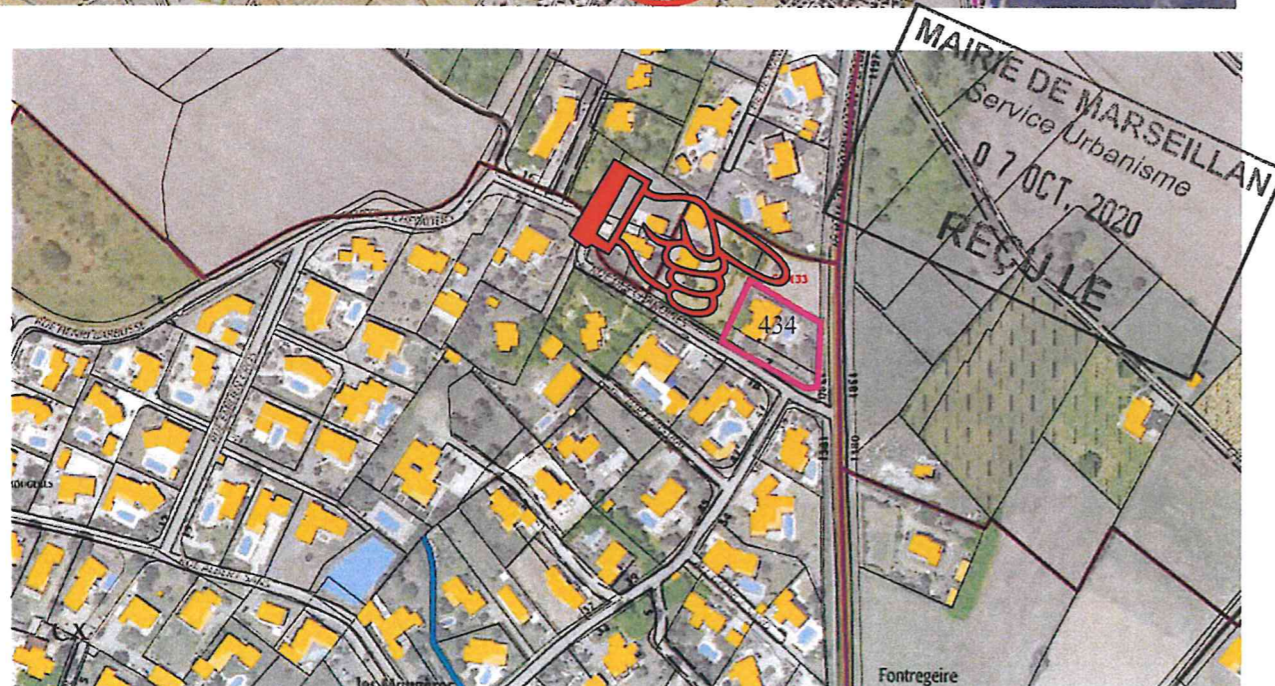



GÉOMÈTRE-EXPERT

GARANT D'UN CADRE DE VIE DURABLE

eur l DENIS STEINBERG
Géomètre-Expert Foncier dplg

1350 Avenue Albert Einstein
p.a.t. du Millénaire Bt A2
34000 MONTPELLIER
T 0467.100.820 F 0467. 100.825
montpellier@geometreexpert.com

2 Boulevard Jean Bouin
34500 BEZIERS
T 0467.301.837 F 0467. 316.246
beziers@geometreexpert.com

COMMUNE DE MARSEILLAN

PARCELLE CX N°134, 135 et 136

DP.10 - PLAN COTE EN 3D

Echelle: 1/200e

6 Octobre 2020

Mise à Jour.

REFERENCE DU DOSSIER
119192

L'authenticité, de ce document est exclusivement assurée
par la signature originale du Géomètre Expert Foncier d.p.l.g



MAIRIE DE MARSEILLAN
Service Urbanisme
07 OCT. 2020
RECULE

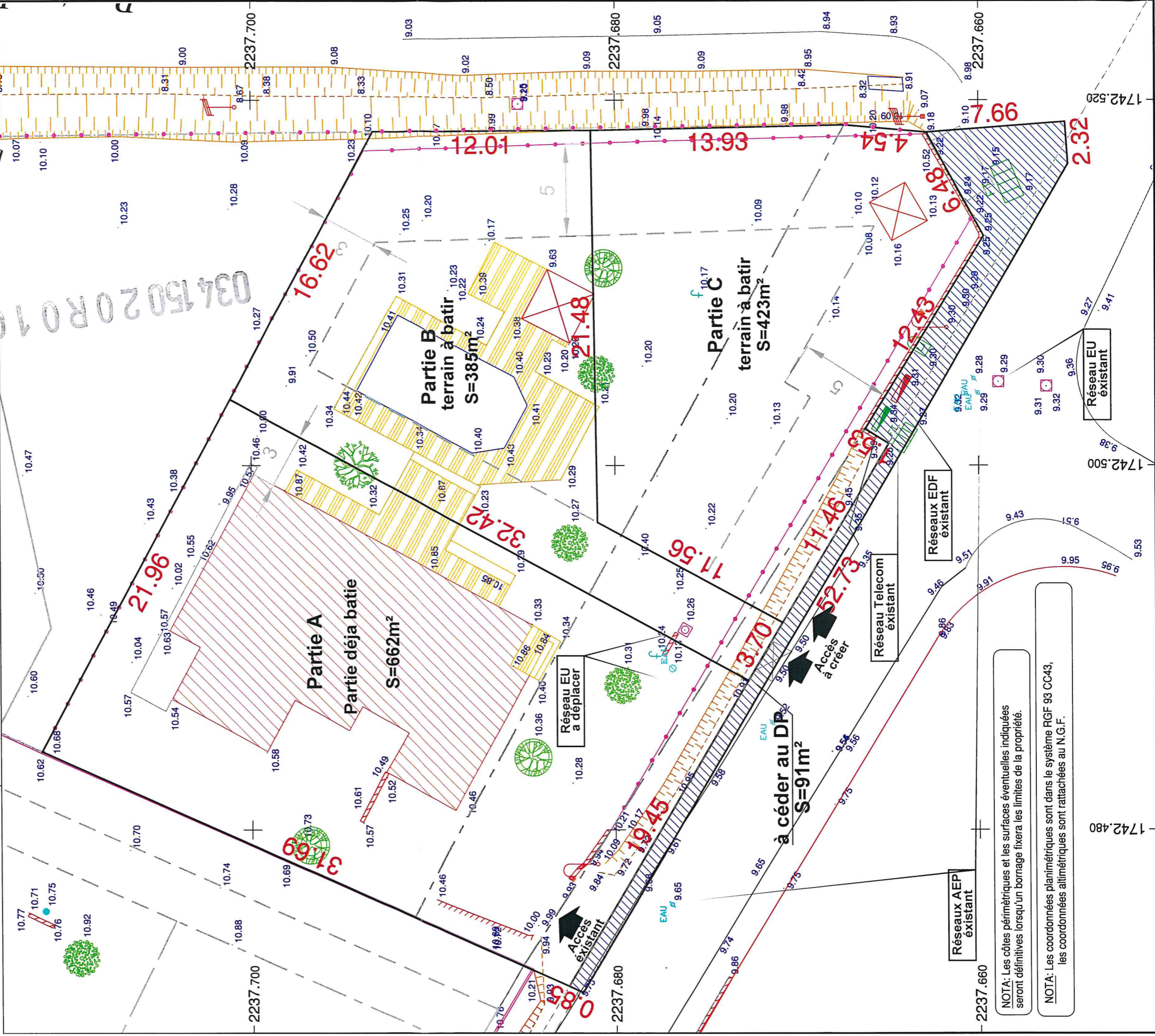

NOTA: Les côtes périmétriques et les surfaces éventuelles indiquées seront définitives lorsqu'un bornage fixera les limites de la propriété.

NOTA: Les coordonnées planimétriques sont dans le système RGF 93 CC43, les coordonnées altimétriques sont rattachées au N.G.F.